



# JORNADA DE PUERTAS ABIERTAS

# INDICE



- **PROYECTO EDUCATIVO.**
- **HORARIO DEL CENTRO.**
- **MATRICULACIÓN Y DOCUMENTACIÓN.**
- **HORARIO DEL PERIODO DE ADAPTACIÓN.**
- **SERVICIO DEL COMEDOR.**
- **ACTIVIDADES EXTRAESCOLARES Y MUNICIPALES.**



- ❑ **PLAN DE FOMENTO LECTOR** potenciando la biblioteca de aula y de centro.
- ❑ **PLAN DE COMPRENSIÓN Y RESOLUCIÓN DE PROBLEMAS Y CÁLCULO MENTAL A NIVEL DE CENTRO.**
- ❑ **PLAN DE ORTOGRAFÍA** a través del dictado.
- ❑ **Matemáticas SIN LIBRO DE TEXTO.**
- ❑ **NUEVAS TECNOLOGÍAS.**
- ❑ **PROYECTO ERASMUS +.**
- ❑ **PLAN DE CONVIVENCIA.**



**PROYECTO EDUCATIVO.**  
**Nos diferenciamos por ....**

# Contamos con ....



Un enfermero/a a jornada completa.

La empresa de comedor, a su vez, tiene su propia enfermero/a.



Comedor con cocina propia.



EQUIPO DE ORIENTACION del Centro:

Especialista en Pedagogía Terapéutica a jornada completa.

Especialista en Audición y Lenguaje (3 días por semana)

Orientador/a (3 días por semana)



Sede del Servicio Psicopedagógico de Villaverde

• Lunes a viernes 15:00 a 20:00 h



# EN EDUCACIÓN INFANTIL TRABAJAMOS POR PROYECTOS





# PROYECTOS:

PREHISTORIA  
ASTRONAUTA  
CONOCIENDO MI CUERPO  
EL CIRCO  
BOMBEROS  
LOS ANIMALES

.....





# El cuerpo humano

MOTIVACIÓN



DESARROLLO



FINAL



LIBROS DE TEXTO: LETRILANDIA - LIBRO DE MATEMÁTICAS

# MOVERNOS ES UNA FORMA DE APRENDER





## PLAZOS RELEVANTES: PROCESO DE ADMISIÓN DE ALUMNOS 2017-2018

***19 de abril a 5 mayo: PRESENTACIÓN DE INSTANCIAS***

***23 de mayo: PUBLICACIÓN DE LAS LISTAS PROVISIONALES***

***24 al 26 de mayo: PLAZO DE RECLAMACIÓN DE LISTAS***

***6 de junio: PUBLICACIÓN DE LAS LISTAS DEFINITIVAS***

***15 junio-29 junio: PLAZO DE MATRICULACIÓN INFANTIL Y PRIMARIA***

# Matriculación



## □ DOCUMENTACION OBLIGATORIA:

- ✓ 2 fotografías del alumno/a tamaño carné.
- ✓ Ficha de recogida de datos.
- ✓ Hoja de opción de Religión Católica o Valores sociales y cívicos.
- ✓ Autorización para el uso de imágenes.

# Matriculación

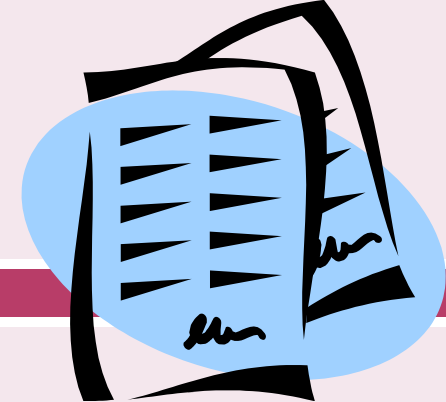

## □ DOCUMENTACION OPTATIVA:

- ✓ Solicitud del comedor.
- ✓ Fotocopia de la 1ª hoja de la cartilla bancaria o recibo en el que se especifique el nombre del titular y número de cuenta corriente.
- ✓ Información y ficha matriculación del AMPA.



# HORARIO DEL CENTRO



## MESES DE OCTUBRE A MAYO

- 7:00 a 9:00 h Los primeros del cole (Gestionado a través del AMPA)
- 9:00 a 12:30 h. Horario lectivo de mañana
- 12:30 a 14:30 h. Comedor escolar
- 14:30 a 16:00 h. Horario lectivo de tarde
- 16:00 a 19:45 h. Actividades extraescolares y Actividades Municipales

## MES DE SEPTIEMBRE Y JUNIO

- 7:00 a 9:00 h. Los primeros del cole (AMPA)
- 9:00 a 13:00 h. Horario lectivo
- 13:00 a 15:00 h. Comedor escolar
- 15:00 a 16:00 h. Últimos del cole (AMPA)

## HORARIO de Secretaría:

- *Todos los días de 9:10 a 10:10 h.*
- *Los jueves de octubre a mayo de 15:00 a 15:45 h.*



# ORGANIZACIÓN DEL periodo de adaptación



<b>DÍA</b>	<b>GRUPO</b>	<b>TIEMPO EN EL AULA</b>
DÍA 1	<b>GRUPO REDUCIDO (6-7 ALUMNOS) 4 TURNOS</b>	<b>40 MINUTOS</b>
DÍA 2	<b>MITAD DE CLASE * 4 TURNOS</b>	<b>40 MINUTOS</b>
DÍA 3	<b>MITAD DE CLASE * 2 TURNOS</b>	<b>1 h y 20 m</b>
DÍA 4	<b>MITAD DE CLASE * 2 TURNOS</b>	<b>1 h y 20 m</b>
DÍA 5	<b>TODO EL GRUPO</b>	<b>2 h y 30 m</b>



**\* DIVIDIREMOS EL CURSO EN CUATRO GRUPOS. REALIZAREMOS COMBINACIONES ENTRE ELLOS, PARA QUE VAYAN CONOCIÉNDOSE POCO A POCO. EL VIERNES SERÁ EL PRIMER DÍA QUE COINCIDAN TODOS EN EL AULA.**

# ¿Cómo llega la información a las familias?

- CARTA SE ENVÍA A SU DOMICILIO POR CORREO ORDINARIO A FINALES DE JUNIO.



- GRUPO AL QUE PERTENECE SU HIJO/A.
- HORARIO DEL PERIODO DE ADAPTACIÓN.
- DÍA Y HORA DE LA REUNIÓN GENERAL DE PADRES QUE SE CELEBRARÁ EN LA PRIMERA SEMANA DE SEPTIEMBRE.
- MATERIAL QUE DEBEN DE TRAER AL INICIO DE CURSO.



Inicio Insertar Diseño de página Referencias Correspondencia Revisar Vista

Cortar Copiar Pegar Copiar formato Portapapeles Fuente Párrafo Estilos

Arial 11 A A Arial 1 Sin espa... Título 1 Título 2 Título Subtítulo Énfasis sutil Énfasis Énfasis int... Texto en n... Cita Cita desta... Referenci... Referenci... Título del ... Cambiar estilos Edición

CEIPSO EL GRECO PERIODO DE ADAPTACIÓN  
C/ Estefanita nº 7  
28021 Madrid

Estimadas familias:

En primer lugar, queremos darles la BIENVENIDA a nuestro centro educativo CEIPSO El Greco e intentar facilitar al máximo la incorporación de sus hijos/as al mismo.

Para ello, es necesario llevar a cabo el PERIODO DE ADAPTACION, tiempo que favorece la integración del alumno de 1º de Educación Infantil al centro de forma escalonada, creando un ambiente cálido, afectuoso y relajado, y esto es imposible con una incorporación masiva de niños/as.

Su hijo/a pertenece al grupo: 3 ANOS A

DÍA	GRUPO	HORA DE ENTRADA Y SALIDA
LUNES	GRUPO 1	9:10 - 9:50
	GRUPO 2	10:05 - 10:45
	GRUPO 3	11:25 - 12:05
	GRUPO 4	12:10 - 12:50
MARTES	GRUPO 3	9:10 - 9:50
	GRUPO 4	10:05 - 10:45
	GRUPO 2	11:25 - 12:05
	GRUPO 1	12:10 - 12:50
MIÉRCOLES	GRUPO 4-2	9:10 - 10:20
	GRUPO 3-1	11:25 - 12:30
JUEVES	GRUPO 1-4	9:10 - 10:40
	GRUPO 2-3	10:55 - 12:25
VIERNES	TODO EL GRUPO	9:30 - 12:00

GRUPO 1	GRUPO 2
ABUEITAH CANTERO, OLALLA ADASCALITEIS, SOFIA - MARIA ALBA MUÑOZ, AITANA ALONSO CUBILLO, VALERIA CANALES MOLINA, PAULA CERON, NOELIA CONDE LOBO, RODRIGO	CONEJERO PEREZ, NOA DE LUCAS IGLESIAS, IRENE ESTRUCH SAN JOSE, MAR FARINA'S BERMEJO, DANIEL GACHEVA HOYOS, BODIJARA GEORGIEVA GARCIA LLORENTE, HUGO GONZALEZ BRAVO, VICTOR
GRUPO 3 GONZALEZ MERCADO, ALAN GUTIERREZ MOLINA, ADAY HERNANDEZ MARTINEZ, MARIA ELENA HORCAJO VERDUGO, ARIADNA LOPEZ RUBIO, HECTOR MELENDEZ GONZALO, AARON DAVID	GRUPO 4 MERCHAN MUÑOZ, DARIO MORALES PEREZ, PABLO OVIEDO ANTHONY, JAVIER RAMIREZ LOMINCHAR, GONZALO SANZ ESCRIBANO, BEATRIZ SERRANO GOMEZ, NAIARA

CEIPSO EL GRECO PERIODO DE ADAPTACIÓN  
C/ Estefanita nº 7  
28021 Madrid

El día 5 DE SEPTIEMBRE a las 10:00 horas, tendrá lugar la primera reunión general de padres en el aula indicada. En dicha reunión, el tutor/a les informará del funcionamiento y normativa de dicha etapa educativa y les citarán para mantener una entrevista individual con ustedes. Se ruega la no asistencia de los niños a la reunión

Para facilitar la organización y funcionamiento de inicio de curso, el día que han sido ustedes citados para realizar la entrevista individual deben traer el material que a continuación exponemos:

- ✦ UN COJIN PEQUEÑO CON EL NOMBRE PUESTO Y CINTA PARA COLGAR.
- ✦ 8 FOTOS TAMANO CARNE.
- ✦ UNA TAZA DE PLASTICO CON ASA Y CON EL NOMBRE PUESTO.
- ✦ LOS LIBROS DE TEXTO EN BOLSA CERRADA CON EL NOMBRE DEL NIÑO/A Y LA CLASE EN UN LUGAR VISIBLE DE LA BOLSA. Por favor, NO EN LOS LIBROS DE TEXTO.
- ✦ UNA MOCHILA PEQUEÑA SIN RUEDAS O BOLSA DE TELA PARA EL ALMUERZO (NO SE TRAERA DURANTE EL PERIODO DE ADAPTACION).
- ✦ BOLSA DE TELA CON ASAS QUE CONTenga UN CAMBIO DE ROPA MARCADO CON EL NOMBRE DEL NIÑO/A Y UNA BOLSA DE PLASTICO PARA INTRODUCIR LA ROPA SUCIA (NO MOCHILAS).

Recuerden que durante dicho periodo sus hijos no pueden utilizar el servicio del comedor.

UNA VEZ FINALIZADO EL PERIODO DE ADAPTACION, EL HORARIO DEL CENTRO EN EL MES DE SEPTIEMBRE SERA:

DE 9:00 A 13:00 h. SERVICIO DEL COMEDOR: 13:00 A 15:00 h.

Un cordial saludo y Muchas gracias por su colaboración.

El Equipo de Educación Infantil y el Equipo Directivo.

La directora

Fdo. Margarita Vila Gómez

# SERVICIO DEL COMEDOR

- DURANTE EL PERIODO DE ADAPTACIÓN NO PUEDEN HACER USO DEL SERVICIO DEL COMEDOR.
- Una vez finalizado dicho periodo, en el mes de septiembre y junio, para aquellos alumnos que disfruten del comedor se les entregará una **tarjeta de recogida**, su uso es obligatorio.



# ACTIVIDADES EXTRAESCOLARES Y ACTIVIDADES MUNICIPALES



## □ **AMPA**

- Psicomotricidad.
- Gimnasia Rítmica.
- Judo.
- Informática.
- Robótica.
- Bádminton.
- Inglés.
- Natación.
- Baile Español.
- Patinaje.
- Funky.
- Activa – Inglés
- Guitarra
- Gabinete Psicopedagógico

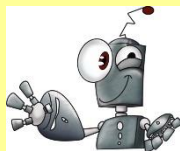

[www.ampaelgreco.com](http://www.ampaelgreco.com)

## □ **ACTIVIDADES MUNICIPALES**

### 3 AÑOS

LUDOTECA (gratuita):

Dos días a la semana de 16:00 a 17:00

### 4 AÑOS A 6° PRIMARIA

TEATRO BILINGÜE

REFUERZO EDUCATIVO

MUSICA Y MOVIMIENTO

JUEGOS PREDEPORTIVOS

ESCUELA DE BALONMANO

AJEDREZ

BALONMANO



Muchas gracias por su atencion

