

CEIP EL GRECO

CRITERIOS DE PROMOCIÓN CURSO 2023/24

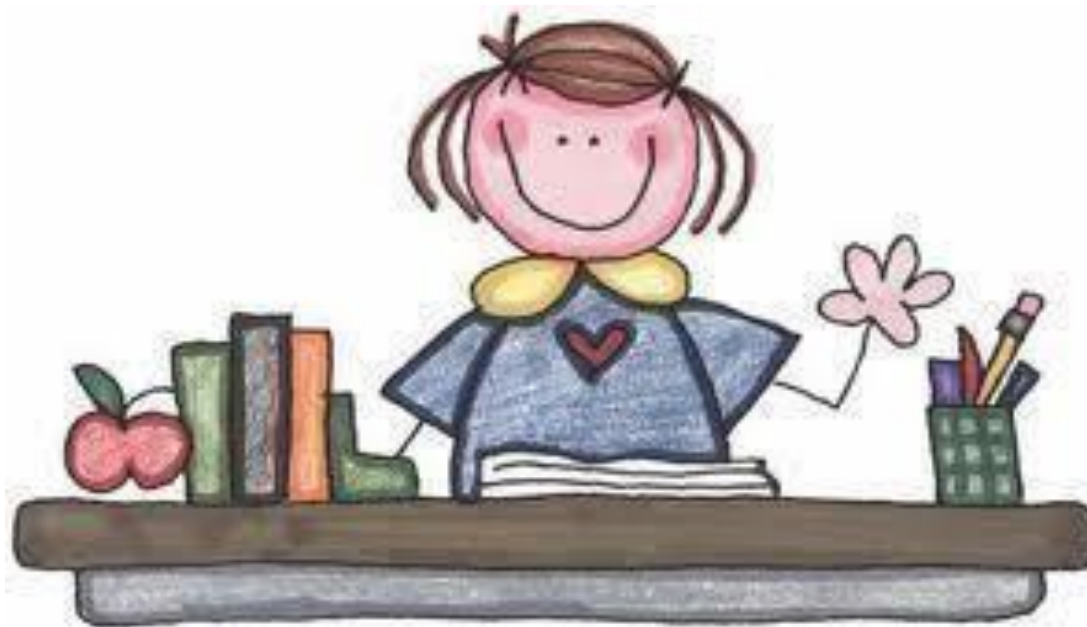

CODIGO DEL CENTRO: 28060221

CRITERIOS DE PROMOCIÓN

Disposiciones vigentes:

- ORDEN 3622/2014, de 3 de diciembre, de la Consejería de Educación, Juventud y Deporte de la Comunidad de Madrid, por la que se regulan determinados aspectos de organización y funcionamiento, así como la evaluación y los documentos de aplicación en la Educación Primaria.
- Decreto 89/2014, de 24 de julio, del Consejo de Gobierno, por el que se establece para la Comunidad de Madrid el currículo de la Educación Primaria, regula aspectos organizativos y de funcionamiento de los centros escolares así como los referidos a la evaluación y los documentos inherentes a la misma
- Real Decreto 126/2014, de 28 de febrero, por el que se establece el currículo básico de la Educación Primaria
- La Ley Orgánica 2/2006, de 3 de mayo, de Educación, modificada por la Ley Orgánica 8/2013, de 9 de diciembre, para la Mejora de la Calidad Educativa (LOMCE), regula la organización, funcionamiento y evaluación en la Educación Primaria.

Procedimiento a seguir (Art. 17 Orden 3622/2014):

El equipo docente del grupo adoptará por consenso las decisiones correspondientes a la promoción de los alumnos al finalizar cada curso de la etapa como consecuencia del proceso de evaluación. Si no hubiera acuerdo, prevalecerá el criterio del maestro tutor que tendrá especialmente en consideración las calificaciones obtenidas en las áreas de Lengua Castellana y Literatura y de Matemáticas.

Los alumnos accederán al curso o etapa siguiente siempre que se considere que han logrado los objetivos que correspondan al curso realizado o los del final de la etapa, y que hayan alcanzado el grado de adquisición de los conocimientos y las competencias correspondientes.

CEIP EL GRECO
C/Estefanita nº 7
28021 Madrid

Asimismo, se atenderá especialmente a los resultados de las evaluaciones individualizadas de tercer y de sexto curso de Educación Primaria.

Los alumnos podrán permanecer un año más en **2º, 4º o 6º de Primaria** con un plan específico de apoyo y refuerzo destinado a la adquisición de los objetivos no alcanzados, con indicación de los profesores responsables.

Los alumnos con algún área pendiente accederán al ciclo o etapa siguiente siempre que los aprendizajes no alcanzados no les impidan seguir con aprovechamiento el nuevo ciclo o etapa. En este caso, los alumnos recibirán los apoyos necesarios para recuperar dichas áreas.

La permanencia de un año más en la etapa tendrá carácter excepcional y se tomará tras haber agotado el resto de medidas ordinarias de refuerzo y apoyo para solventar las dificultades de aprendizaje del alumno.

El equipo docente también valorará los siguientes criterios pedagógicos:

- Integración del alumno en el grupo.
- Edad cronológica.
- Problemática de su escolaridad (dificultades lingüísticas, escolarización)
- Refuerzo o adaptaciones curriculares.
- Informe del orientador/a del Centro, si hubiese sido atendido por él/ella.

CEIP EL GRECO
C/Estefanita nº 7
28021 Madrid

También se valorarán actitudes y estrategias de aprendizaje:

- Si colabora en los trabajos de equipo.
- Si respeta y cuida el material.
- Si acepta las normas.
- Si su esfuerzo personal es adecuado.
- Si muestra interés.
- Si es ordenado y limpio.
- Si muestra actitudes de tolerancia y respeto a sus compañeros y maestros.
- Si trabaja con independencia del profesor.
- Si es responsable con su trabajo y deberes.

La promoción de 1º a 2º de primaria es obligatoria, pero estos son los criterios recomendados para pasar con garantías:

LENGUA	MATEMATICAS
<ul style="list-style-type: none">• Se expresa oralmente de manera coherente con vocabulario adecuado a su edad y con pronunciación correcta en diferentes situaciones de comunicación.• Lee textos cortos de forma fluida y con entonación adecuada.• Comprende el sentido global de los textos leídos.• Escribe palabras, frases y textos breves de forma guiada o espontánea con buena caligrafía.• Aplica las normas ortográficas: Uso de mayúsculas en los nombres propios y después de punto.	<ul style="list-style-type: none">• Lee y escribe tanto con letra como con cifras, números naturales hasta 99.• Efectúa sumas con y sin llevada y restas sin llevadas.• Resuelve problemas matemáticos de conteo con material manipulable.• Identifica figuras geométricas: círculo y polígonos de hasta 4 lados.

Para pasar de 2º a 3º de primaria el alumno promocionará siempre que supere los siguientes criterios de promoción:

LENGUA	MATEMATICAS
<ul style="list-style-type: none">• Se comunica oralmente presentando las ideas con orden, coherencia y claridad empleando un vocabulario apropiado a su edad.• Produce textos escritos breves y sencillos, empleando oraciones con sentido completo.• Aplica las reglas ortográficas básicas en textos escritos sencillos. (Uso de mayúsculas, mb, mp...)• Lee textos sencillos de manera fluida con la entonación adecuada.• Comprende el sentido global de los textos leídos.• Identifica la oración como unidad de sentido completo.	<ul style="list-style-type: none">• Lee y escribe números naturales hasta el 999.• Efectúa operaciones: resta y suma con llevadas.• Conoce las tablas de multiplicar.• Reconoce las unidades de masa, capacidad, longitud y unidades monetarias fundamentales: euro y céntimo de euro.• Conoce las figuras planas fundamentales: cuadrado, círculo, triángulo, rectángulo y rombo.• Resuelve problemas sencillos relacionados con la vida diaria que implique una operación.

La promoción de 3º a 4º de primaria es obligatoria, pero estos son los criterios recomendados para pasar con garantías:

LENGUA	MATEMATICAS
<ul style="list-style-type: none">• Es capaz de expresar oralmente sus ideas, sentimientos y experiencias de forma correcta y clara. Utilizando adecuadamente el vocabulario nuevo adquirido en el nivel.• Capta la idea principal del texto y responde a preguntas relativas al mismo.• Lee de forma fluida textos adaptados a su edad.• Es capaz de escribir un pequeño texto, vivencias, experiencias con orden, claridad y limpieza, cuidando la presentación, organización y la distribución del texto en el papel.• Reconoce, al menos:<ul style="list-style-type: none">▪ Sustantivos (género y número)▪ Adjetivos (género y número)▪ Verbos▪ Oración	<ul style="list-style-type: none">• Lee, escribe, ordena y descompone cantidades numéricas hasta las decenas de millar.• Reconoce los términos y es capaz de realizar la suma, resta, multiplicación y división por una cifra.• Reconoce y ordena las diferentes unidades de medida de longitud, peso y capacidad.• Reconoce las monedas y billetes de curso legal, así como las respectivas equivalencias.• Define polígono y los nombra según el número de lados. Diferenciando entre círculo y circunferencia.• Interpreta y ejecuta correctamente el enunciado de un problema seleccionando los datos necesarios para su resolución.

Para pasar de 4º a 5º de primaria el alumno promocionará siempre que supere los siguientes criterios de promoción:

LENGUA	MATEMÁTICAS
<ul style="list-style-type: none">• Comprende los textos que lee y narra las ideas principales y secundarias.• Conoce y aplica las reglas ortográficas adecuadas a su nivel.• Realiza descripciones de distintos tipos de textos cuidando la presentación.• Reconoce los diferentes tipos de palabras dentro de una frase (determinantes, nombres, verbos y adjetivos y su género y número)• Participa en conversaciones y debates dando su opinión de forma coherente y ordenada, respetando el turno y utilizando un vocabulario apropiado al contexto.	<ul style="list-style-type: none">• Lee, escribe y opera con números de hasta la centena de millar.• Realiza multiplicaciones por dos cifras.• Resuelve divisiones de hasta dos cifras en el divisor.• Conoce y emplea las equivalencias en las unidades de longitud, peso y capacidad.• Identifica recta, semirrecta y segmento.• Conoce los polígonos según el número de lados.• Aplica razonamientos matemáticos básicos para resolver problemas que impliquen operaciones combinadas con cantidades sencillas.

La promoción de 5º a 6º de primaria es obligatoria, pero estos son los criterios recomendados para pasar con garantías:

LENGUA	MATEMÁTICAS
<ul style="list-style-type: none">• Lee de forma fluida y entonada.• Elabora textos sencillos de diferente tipo utilizando una estructura adecuada: Introducción, desarrollo, nudo y desenlace.• Reconoce los elementos morfológicos fundamentales (Sustantivos, adjetivos, determinantes, verbos y pronombres)• Analiza las formas verbales del modo indicativo• Conoce y aplica las reglas generales básicas de ortografía.• Distingue sujeto y predicado en una oración• Capta la idea central, resume y responde a preguntas referentes a una lectura.• Conoce sinónimos y antónimos de diferentes palabras, así como los diferentes significados de palabras polisémicas	<ul style="list-style-type: none">• Sabe representar, comprender y operar con números naturales y decimales (Suma, resta, multiplicación y división entre 2 cifras)• Interpreta y resuelve fracciones con mismo denominador• Reconoce y escribe fracciones equivalentes• Utiliza, ordena y realiza el cambio de unidades de longitud, capacidad, tiempo y masa.• Conoce y representa las principales figuras geométricas.• Calcula el perímetro y área de las principales figuras geométricas (cuadrado, rectángulo y triángulo).• Resuelve problemas relacionados con el entorno, aplicando las operaciones de cálculo: suma, resta, multiplicación y división por varias cifras.

Para pasar a 1º ESO el alumno promocionará siempre que supere los siguientes criterios de promoción:

LENGUA	MATEMÁTICAS
<ul style="list-style-type: none">• Lee textos orales de forma ordenada y adecuadamente.• Elabora textos descriptivos y narrativos utilizando una estructura adecuada: Introducción, nudo y desenlace.• Reconoce los elementos morfológicos fundamentales (Sustantivo, adjetivos, pronombres, preposiciones, conjunciones, determinantes y verbos) y sabe analizarlos.• Identifica sujeto y predicado (nominal y verbal), así como sus núcleos, en oraciones sencillas. Distingue si estas son impersonales.• Analiza los complementos fundamentales del predicado: Complementos directo e indirecto y atributo• Conoce y aplica las reglas básicas de ortografía.• Conoce sinónimos y antónimos, así como palabras polisémicas, derivadas y compuestas• Resume la idea central de textos adecuados a su nivel madurativo y responde a preguntas sobre lo leído.	<ul style="list-style-type: none">• Realiza operaciones con números naturales y decimales (Suma, resta, multiplicación y división entre 2 cifras).• Conoce y utiliza los conceptos de “divisor de” y “múltiplo de” entre dos números, sabiendo determinar si es múltiplo o divisor de otro.• Sabe calcular el Mínimo Común Múltiplo y el Máximo Común Divisor de dos números.• Resuelve operaciones con dos fracciones (con mismo y diferente denominador) y de fracción de un número• Utiliza, ordena y realiza el cambio de unidades (longitud, capacidad, tiempo, masa y superficie)• Sabe calcular el perímetro y el área de las figuras más importantes: triángulo, cuadrado, rectángulo y círculo.• Representación, resolución y planteamiento de problemas que se resuelvan, como mínimo, con dos operaciones.