



**Comunidad  
de Madrid**

# PREMIOS EXTRAORDINARIOS

# BACHILLERATO PROTOCOLO ESTUDIANTES.

COMUNIDAD DE MADRID 2019-2020



**Comunidad  
de Madrid**

PUEDES CONSULTAR  
TODA LA  
INFORMACIÓN

- ▶ [https://www.educa2.madrid.org/web/direcciones-de-area/dat-oeste.](https://www.educa2.madrid.org/web/direcciones-de-area/dat-oeste)
- ▶ <https://www.educa2.madrid.org/web/direcciones-de-area/premios-extraordinarios>



**Comunidad  
de Madrid**



# SEDE

IES DIEGO VELÁZQUEZ.

Calle del Instituto, 1, 28250, Torrelodones,  
Madrid.

Tno. 918 59 04 05

## INDICACIONES

- Debe llevar siempre la mascarilla puesta.
- Mantenga la distancia social de 1,5 m.
- Utilice el gel hidroalcohólico.
- Debe llevar una mochila pequeña con todo lo necesario. (La cafetería permanecerá cerrada).

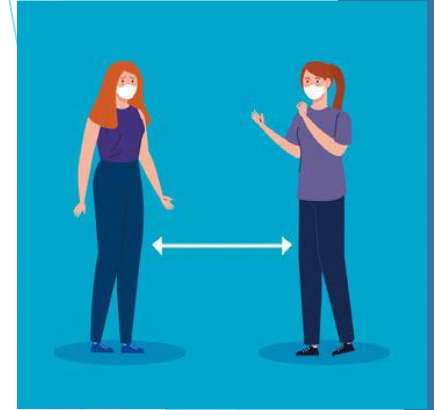

**!Por motivos de seguridad, recuerde que no debe compartir ningún objeto!**

## **ORGANIZACIÓN DE UNA ENTRADA ESCALONADA**

- Los alumnos están distribuidos en aulas de 23 alumnos para asegurar la distancia. (1,5 m)
- Los alumnos pertenecientes a las aulas 1, 2, 3, 4 entrarán por la puerta principal del IES (Calle Instituto nº1, Torreloz).
- Los alumnos pertenecientes a las aulas 5, 6, 7, 8 entrarán por plazuela José Segovia (Avda, de la Dehesa).



## ORGANIZACIÓN PARA UNA ENTRADA ESCALONADA

- Los alumnos realizarán una entrada escalonada con el siguiente horario:
- **ALUMNOS PERTENECIENTES A LAS AULAS IMPARES: 1, 3, 5, 7.**  
Entrarán a las 15:30.
- **ALUMNOS PERTENECIENTES A AULAS PARES: 2, 4, 6, 8.**  
Entrarán a las 16:00.

## DISTRIBUCIÓN DE LA ENTRADA POR AULAS: HORA 15:30

ENTRADA PLAZUELA JOSÉ SEGOVIA

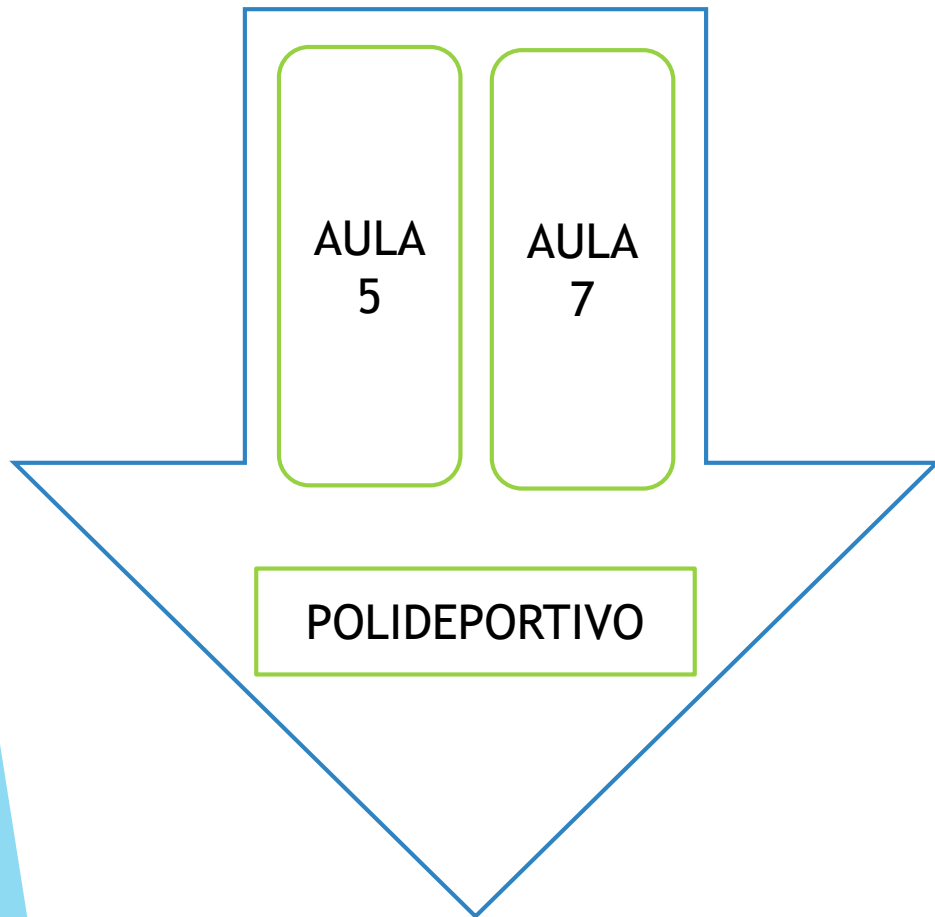

ENTRADA PRINCIPAL DEL IES DIEGO VELÁZQUEZ

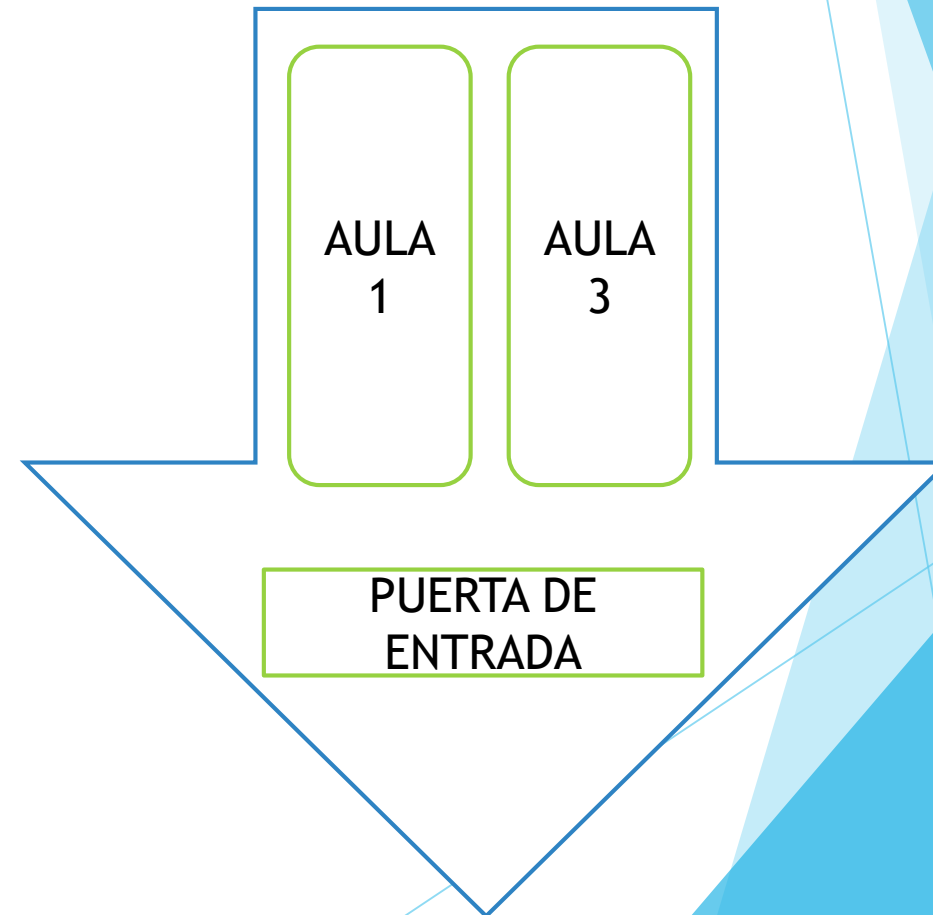

## DISTRIBUCIÓN DE LA ENTRADA POR AULAS: HORA 16:00

ENTRADA PLAZUELA JOSÉ SEGOVIA

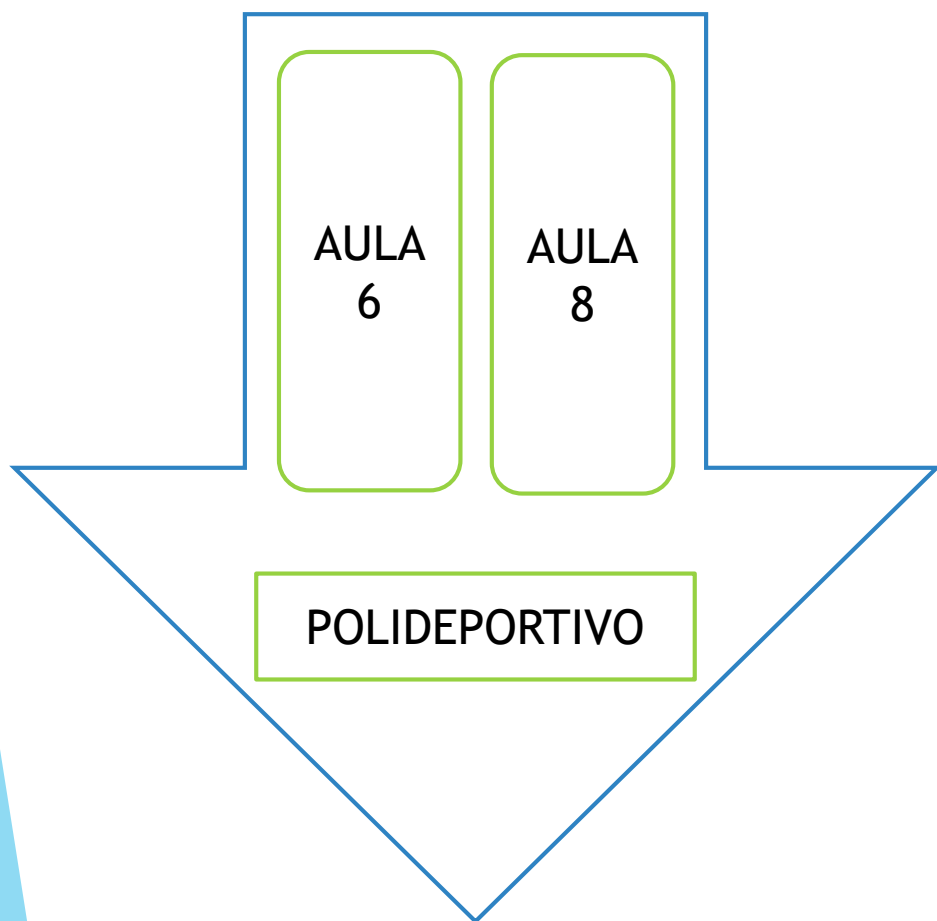

ENTRADA PRINCIPAL DEL IES DIEGO VELÁZQUEZ

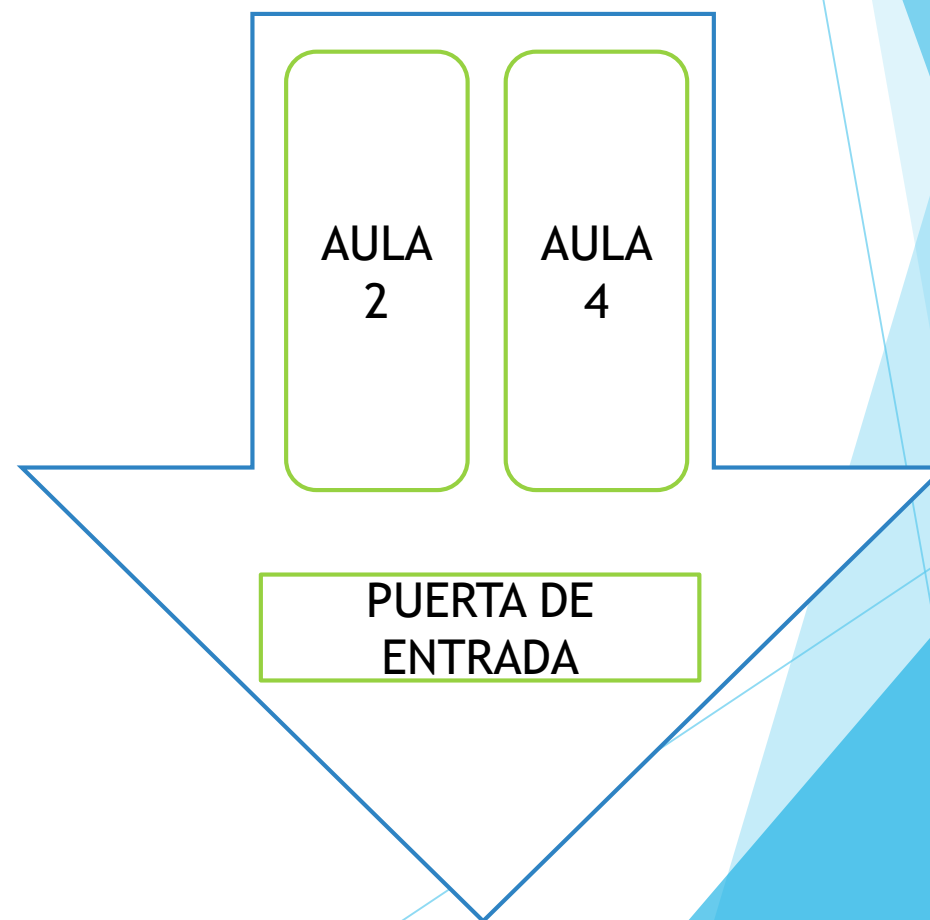



# ORGANIZACIÓN DE LA ENTRADA

ENTRADA AULAS 5,6,7,8

ENTRADA AULAS 1,2,3,4





Comunidad  
de Madrid

# ORGANIZACIÓN DE LAS AULAS

AULA	DESDE	HASTA
AULA 1	1. AGUDO GARCIA, DANIELA	23. CALVÍN FERNÁNDEZ, ANA
AULA 2	24. CAMPOS CALERO, CARLOS	46. DEL AMO GÓMEZ, DAVID
AULA 3	47. DEL RÍO BARRERA, CARLOTA	69 GARCÍA IÑIGO, MARTA
AULA 4	70. GARCIA MOCHALES DIEZ, ENYA	92 LÓPEZ SERRANO, BLANCA



Comunidad  
de Madrid

# ORGANIZACIÓN DE LAS AULAS

AULA	DESDE	HASTA
AULA 5	93. LÓPEZ-TOLA BREZMES, JORGE	115. NIETO BURÓN, JORGE
AULA 6	116. O´HALLORAN FERNÁNDEZ, MARA	138. RODRÍGUEZ RODRÍGUEZ,
AULA 7	139. RODRÍGUEZ VILLAMARÍN, PAULA	161. TORRENTE BALCONES,
AULA 8	162. TORRES HUERTAS, LUCÍA	175. ZUGASTI ESTEBAN, LARA

# DISTRIBUCIÓN DEL EXAMEN



Ejercicios	Duración	Horario
<b>Entrega conjunta</b>		
Primer ejercicio: Comentario de texto de LLC	120 min.	16:30-18:30
Segundo ejercicio: 1ª Lengua extranjera		
<b>Pausa</b>	<b>30 min.</b>	<b>18:30-19:00</b>
<b>Entrega conjunta</b>		
Tercer ejercicio: Ensayo	120 min.	19:00-21:00
Cuarto ejercicio: Tema de una materia elegida		

# INDICACIONES DEL EXAMEN



- Deberá colocar el DNI de manera visible en la mesa.
- La mochila cerrada puede permanecer en el suelo.
- Si lleva dispositivos electrónicos deberán estar apagados y guardados.
- Antes de empezar el ejercicio, lea con atención las indicaciones.
- No se podrá abandonar el aula hasta transcurridos 30 minutos



# ORGANIZACIÓN DEL DESCANSO

ENTRADA AULAS 5,6,7,8

ENTRADA AULAS 1,2,3,4





Comunidad  
de Madrid

# DEBE TENER EN CUENTA LO SIGUIENTE

Si en algún momento, no se encuentra bien (por mareos, fiebre, o cualquier otro síntoma) debe levantar la mano, y el vocal del Tribunal le acompañará a una sala específica, donde le atenderán y llamarán a su familia.

**Si tiene usted algún síntoma compatible con COVID-19, no debe asistir al examen.**



**Comunidad  
de Madrid**

# GRACIAS